VÝPIS PŘEKLADŮ:

- PREFABRIKOVANÉ PŘEKLADY:

PŘEKLADY 1.NP:
P3 - Ytong NEP 10; 100x249x1250 .....3ks
P4 - Ytong NEP 12,5; 125x249x1250 .....18ks
P5 - Ytong PSF IV/1750; 150x124x2550 .....1ks

PŘEKLADY 2.NP:
P1 - Ytong NOP II/23; 200x249x1300 .....2ks
P2 - Ytong NEP 15; 150x249x1250 .....2ks
P3 - Ytong NEP 10; 100x249x1250 .....2ks

- OCELOVÉ PŘEKLADY:

PŘEKLADY 1.NP:
2xL50x50/6; dl. 1,00m 1ks
4xIPN 80; dl. 0,60m 2ks
4xIPN 140; dl. 1,00m 2ks
3xIPN 140; dl. 1,15m 1ks
2xIPN 140; dl. 1,30m 1ks
2xIPN 140; dl. 1,40m 1ks
4xIPN 140; dl. 1,40m 1ks
3xIPN 140; dl. 1,70m 1ks
3xIPN 140; dl. 1,85m 1ks
4xIPN 140; dl. 2,30m 1ks
3xIPN 140; dl. 2,40m 1ks
4xIPN 140; dl. 2,40m 2ks
4xIPN 160; dl. 2,60m 1ks
REZERVA - podchycení stropu/nosníku místnost 1.28

PŘEKLADY 2.NP:
4xIPN 140; dl. 1,00m 1ks
4xIPN 140; dl. 1,40m 1ks
4xIPN 140; dl. 1,50m 1ks
2xUPN 140; dl. 3,30m 1ks

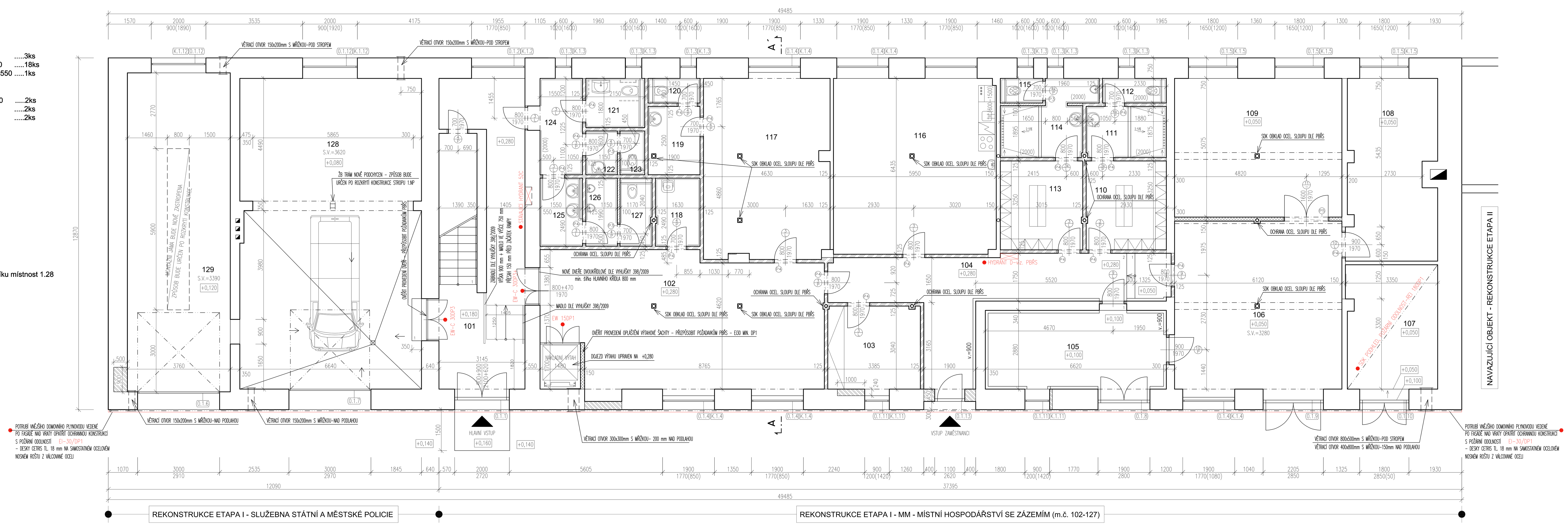

LEGENDA MÍSTNOSTÍ:

OZN.	NÁZEV MÍSTNOSTI	PODLAHA - POVRCH	m²	STĚNY - POVRCH	STROP - POVRCH	POZNÁMKA
101	chodba + schodiště	keramická dlažba, oprava stupňů keramický sokl	25,30	vápenná omítka - stávající, oprava* 50% + štuk. omítka	vápenná omítka - stávající, vysprávka + štuk. omítka	úprava skladby podlah. konstrukce - P1
102	hala pro veřejnost	keramická dlažba, keramický sokl	49,60	štuková omítka	SDK podhled (1x 12,5mm) v.=3000mm	úprava skladby podlah. konstrukce - P1
103	příruční sklad	keramická dlažba, keramický sokl	10,56	štuková omítka	SDK podhled (1x 12,5mm) v.=3000mm	úprava skladby podlah. konstrukce - P1
104	chodba	keramická dlažba, keramický sokl	26,30	vápenná omítka - stávající, oprava* 50% + štuk. omítka	SDK podhled (1x 12,5mm) v.=3000mm	úprava skladby podlah. konstrukce - P1
105	sklad zahradní techniky	keramická dlažba, keramický sokl	18,16	vápenná omítka - stávající, oprava* 50% + štuk. omítka	SDK podhled (1x 12,5mm) v.=3000mm	úprava skladby podlah. konstrukce - P1
106	dílna - kovové výrobky	betonová mazanina - oprava 20% epoxidový nátěr + sokl 100mm	38,88	vápenná omítka - stávající, oprava* 50% + štuk. omítka	-	
107	sklad PHM a barev	podlah. stěrka s chem. odolností sokl v.=100mm, sešikmený práh	15,62	vápenná omítka - stávající, oprava* 50% + štuk. omítka	SDK podhled s požární odolností REI 180 DP1; v.=3000mm	
108	sklad režijního materiálu	betonová mazanina - oprava 20% epoxidový nátěr + sokl 100mm	21,28	vápenná omítka - stávající, oprava* 30% + štuk. omítka	-	
109	dílna - dřevěné výrobky	betonová mazanina - oprava 20% epoxidový nátěr + sokl 100mm	31,36	vápenná omítka - stávající, oprava* 30% + štuk. omítka	-	
110	šatna - ženy	keramická dlažba, keramický sokl	9,54	vápenná omítka - stávající, oprava* 50% + štuk. omítka	SDK podhled impreg.(1x12,5mm) v.=2800mm	úprava skladby podlah. konstrukce - P1

OZN.	NÁZEV MÍSTNOSTI	PODLAHA - POVRCH	m²	STĚNY - POVRCH	STROP - POVRCH	POZNÁMKA
111	umývárna - ženy	keramická dlažba	5,49	keramický obklad v.=2000mm, štuková omítka	SDK podhled impreg.(1x12,5mm) v.=2800mm	úprava skladby podlah. konstrukce - P1
112	WC - ženy	keramická dlažba	2,10	keramický obklad v.=2000mm, štuková omítka	SDK podhled impreg.(1x12,5mm) v.=2800mm	úprava skladby podlah. konstrukce - P1
113	šatna muži	keramická dlažba, keramický sokl	9,77	vápenná omítka - stávající, oprava* 50% + štuk. omítka	SDK podhled impreg.(1x12,5mm) v.=2800mm	úprava skladby podlah. konstrukce - P1
114	umývárna - muži	keramická dlažba	7,56	keramický obklad v.=2000mm, štuková omítka	SDK podhled impreg.(1x12,5mm) v.=2800mm	úprava skladby podlah. konstrukce - P1
115	WC - muži	keramická dlažba	13,95	keramický obklad v.=2000mm, štuková omítka	SDK podhled impreg.(1x12,5mm) v.=2800mm	úprava skladby podlah. konstrukce - P1
116	denní místnost	PVC linoleum, podlahová lišta	38,19	vápenná omítka - stávající, oprava* 50% + štuk. omítka	SDK podhled (1x 12,5mm) v.=3000mm	úprava skladby podlah. konstrukce - P2
117	kancelář	PVC linoleum, podlahová lišta	30,64	vápenná omítka - stávající, oprava* 50% + štuk. omítka	SDK podhled (1x 12,5mm) v.=3000mm	úprava skladby podlah. konstrukce - P2
118	úklidová místnost	keramická dlažba	40,58	keramický obklad v.=2000mm, štuková omítka	SDK podhled impreg.(1x12,5mm) v.=2800mm	úprava skladby podlah. konstrukce - P1
119	předsíň WC	keramická dlažba	4,75	keramický obklad v.=2000mm, štuková omítka	SDK podhled (1x 12,5mm) v.=2800mm	úprava skladby podlah. konstrukce - P1
120	WC	keramická dlažba	1,71	keramický obklad v.=2000mm, štuková omítka	SDK podhled (1x 12,5mm) v.=2800mm	úprava skladby podlah. konstrukce - P1

OZN.	NÁZEV MÍSTNOSTI	PODLAHA - POVRCH	m²	STĚNY - POVRCH	STROP - POVRCH	POZNÁMKA
121	WC - bezbarierové	keramická dlažba	3,87	keramický obklad v.=2000mm, štuková omítka	SDK podhled (1x 12,5mm) v.=2800mm	úprava skladby podlah. konstrukce - P1
122	předsíň WC - ženy	keramická dlažba	1,84	keramický obklad v.=2000mm, štuková omítka	SDK podhled (1x 12,5mm) v.=2800mm	úprava skladby podlah. konstrukce - P1
123	WC - ženy	keramická dlažba	1,44	keramický obklad v.=2000mm, štuková omítka	SDK podhled (1x 12,5mm) v.=2800mm	úprava skladby podlah. konstrukce - P1
124	předsíň WC	keramická dlažba	5,87	keramický obklad v.=2000mm, štuková omítka	SDK podhled (1x 12,5mm) v.=2800mm	úprava skladby podlah. konstrukce - P1
125	předsíň WC - muži	keramická dlažba	3,86	keramický obklad v.=2000mm, štuková omítka	SDK podhled (1x 12,5mm) v.=2800mm	úprava skladby podlah. konstrukce - P1
126	WC - muži	keramická dlažba	2,86	keramický obklad v.=2000mm, štuková omítka	SDK podhled (1x 12,5mm) v.=2800mm	úprava skladby podlah. konstrukce - P1
127	WC - muži	keramická dlažba	2,91	keramický obklad v.=2000mm, štuková omítka	SDK podhled (1x 12,5mm) v.=2800mm	úprava skladby podlah. konstrukce - P1
128	garáž 1	betonová mazanina - oprava 20% epoxidový nátěr + sokl 100mm	75,03	vápenná omítka - stávající, oprava* 50% + štuk. omítka	vápenná omítka - stávající, vysprávka + štuk. omítka	
129	garáž 2	betonová mazanina - oprava 20% epoxidový nátěr + sokl 100mm	43,88	vápenná omítka - stávající, oprava* 50% + štuk. omítka	vápenná omítka - stávající, vysprávka + štuk. omítka	

* oprava povrchů vztažena k ploše stávajících vápenných omítek

LEGENDA MATERIÁLŮ:

- zdivo a dozdívky z CPP (bude použit vybouraný materiál)
- stávající nosné a nenosné konstrukce
- zdivo z přesných porobetonových příčkovek YTONG P2-500 tl.150mm (150x249x599mm)
- zdivo z přesných porobetonových příčkovek YTONG P2-500 tl.125mm (100x249x599mm)
- zdivo z přesných porobetonových příčkovek YTONG P2-500 tl.100mm (100x249x599mm)
- SDK příčka tl.125mm s aku. izolací tl. 70mm např.: KNAUF W112 (CW 75, 2xSDK oboustranně)
- SDK příčka tl.125mm s aku. izolací tl. 50mm např.: KNAUF W112 (CW50,2xSDK oboustranně)
- zdivo a dozdívky z CPP ! provádění současně s bouracími pracemi !
- bourané konstrukce, cihelné zdivo z CPP a dutinových cihel
- tepelná izolace dle účelu - viz. legenda skladeb EPS, XPS, skelná vata, minerální vata
- prostý beton (betonová mazanina)
- hydroizolace dle účelu - viz. legenda skladeb modifikovaný asfaltový pás

POZNÁMKA:

- instalační přizdívky v umývárnách a WC budou provedeny dle typů použitých zařizovacích předmětů
- prostupy ZTI a VZT v požárně dělících konstrukcích budou utěsněny předepsaným způsobem
- omítku v místě uložení válcovaných profilů (ocelové překlady) opatřit výztužnou síťkou (zamezení vzniku trhlin v omítce)
- minimální uložení ocelových překladů na nosné konstrukci = 200mm
- v místě bourání zazděných otvorů (původních) musí být před zahájením bouracích prací zrevidován stav stávajících překladů (v případě jejich nevyhovujícího stavu musí být nahrazeny)
- prefabrikované překlady YTONG lze zkrátit na potřebnou délku s dodržením min. předepsaného uložení překladu (dle technologického listu výrobce)
- ostění, nadpraží a parapety nových oken budou zednicky zapraveny (doplentovány) nadpraží nových oken na pozici původních špaletových oken bude opatřeno SDK kastlíkem (zarovnání ozubu špalety)
- VÝŠKOVÉ OSAZENÍ ÚROVNĚ ±0,000 JE VZTAŽENO KE STÁVAJÍCÍ PODLAHOVÉ KONSTRUKCI MÍSTNOSTI č.101
- VÝŠKOVÁ ÚROVEŇ NADPRAŽÍ NOVĚ BOURANÝCH OTVORŮ BUDE SJEDNOCENA S VÝŠKOVOU ÚROVNÍ STÁVAJÍCÍCH PŘEKLADŮ V 1.NP; 2.NP - BUDE UPŘESNĚNO PO ODHALENÍ STÁVAJÍCÍCH PŘEKLADŮ!
- PŘI ZJIČTĚNÍ ANOMÁLIE V PRŮBĚHU VÝSTAVBY, KTERÁ NENÍ ŘEŠENA V PROJEKTOVÉ DOKUMENTACI SI PROJEKTANT VYHRAZUJE PRÁVO PŘIZVÁNÍ NA STAVBU A KONZULTACI ŘEŠENÍ! (např. konstrukční opatření ve stropu nad m.č. 128)

LEGENDA SYMBOLŮ A ZNAČEK:

- vnitřní dveře - typ dle specifikace
- (K.2.1) klempířské prvky - typ dle specifikace
- (0.2.1) vnější výplně otvorů - typ dle specifikace
- EW 15DP1 — značka pro vybrané konstrukce s požární odolností (dveře, podhled, apod.) nebo zařízení a vybavení dle PBŘS
- 4xIPN 140,dl.. — značka pro nově osazované překlady v nosných konstrukcích (osazení překladů v rámci bouracích a zajišťovacích prací)

±0,000 = VZTAŽENO K PŮVODNÍ PODESTĚ SCHODIŠTĚ 1.NP

ÚČEL PD:	REKONSTRUKCE ČÁSTI BÝVALÉHO SKLADU CO VE MĚSTĚ JÍLOVÉ - ETAPA I PD KE STAVEBNÍMU ŘÍZENÍ - ZMĚNA V UŽÍVÁNÍ STAVBY
ZHOTOVITEL:	Stavební společnost JK spol. s r.o., Úvoz 252, Jílové, Martiněves, 405 02, IČ: 01739565 DIČ: CZ01739565, ID datové schránky: nd8v8df, web: www.spol-jk.cz
STAVEBNÍK:	Město Jílové, Mírové náměstí 280, Jílové 407 01
ZODP. PROJEKTANT:	Ing. Jiří Kulhánek — ČÍSLO AUTORIZACE: ČKAIT 0400849
VYPRACOVAL:	Ing. Jan Kulhánek, Ing. Jakub Terši, Soňa Dlouhá
MÍSTO STAVBY:	k.ú. Jílové u Děčína, st. p.č. 187/1 a p.p.č. 1013/3 Jílové, ul. Teplická 180 - Areál bývalého skladu CO
ČÁST PD:	D.1.1.b - ARCHITEKTONICKO-STAVEBNÍ ŘEŠENÍ D.1.2.b - STAVEBNĚ KONSTRUKČNÍ ŘEŠENÍ — DATUM: 11/2015 — PARÉ:
NÁZEV VÝKRESU:	PŮDORYS 1.NP, NOVÝ STAV — 1:100 — ČÍSLO VÝKRESU: D.1.1 - 06