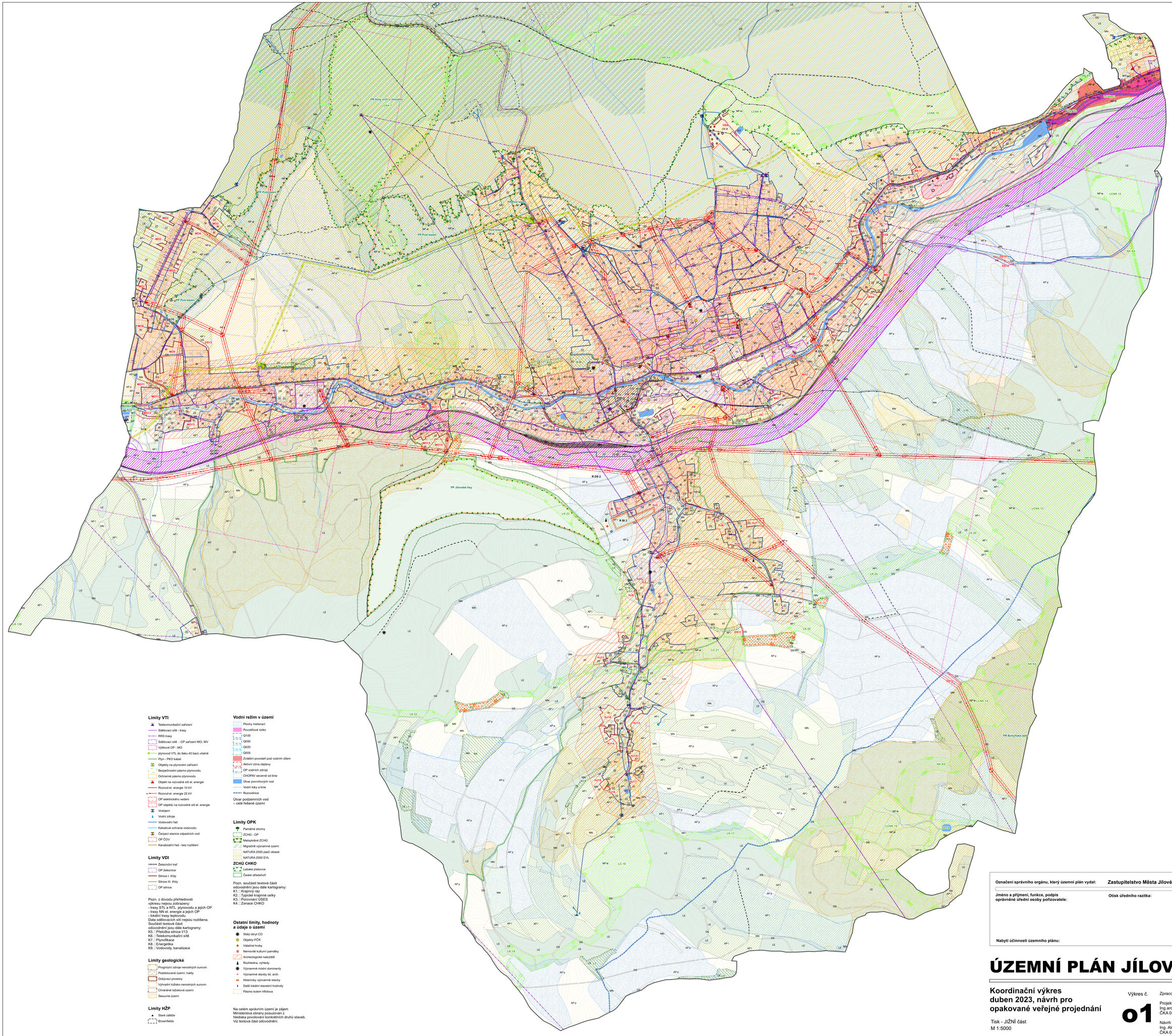

Legenda hlavního výkresu

- Hranice řešeného území
- Koridory prostupnosti
- zastavitelné plochy
- Hranice zastavěného území
- plochy přestavby
- plochy změn v krajině

Plochy a koridory podmíněné

- vydáním regulačního plánu

ÚSES funkční

- lokální biocentrum
- lokální biokoridor
- regionální biocentrum
- regionální biokoridor
- nadregionální biokoridor

ÚSES k založení

- lokální biokoridor

Plochy územních rezerv

- BI - bydlení individuální
- DS - doprava silniční

Koridor vymezený nad plochami RZV

- Koridor vymezený územním plánem
- Koridor z nadřazené dok. - přeložka I/13 (PÚR SD19 - D8)

Plochy s rozdílným způsobem využití

- Grafické odlišení ploch AP.I - TTP

RZV - stav

- BV - bydlení venkovské
- BI - bydlení individuální
- BO - bydlení všeobecné
- BH - bydlení hromadné
- RI - rekreace individuální
- RZ - rekreace-zahrádkové osady
- RO - rekreace-oddechové plochy
- OV - občanské vybavení veřejné
- OK - občanské vybavení komerční
- OS - občanské vybavení-sport
- OH - občanské vybavení–hřbitovy
- PV - veřejná prostranství všeobecná
- ZU - zeleň-parky a parkově upravené plochy
- ZZ - zeleň-zahrady a sady
- ZS - zeleň sídelní
- SM - smíšené obytné městské
- DS - doprava silniční
- DD - doprava drážní
- TW - vodní hospodářství
- TE - energetika
- TO - nakládání s odpady
- TX - technická infrastruktura jiná
- VL - výroba lehká
- VZ - výroba zemědělská a lesnická
- WT - vodní plochy a toky
- WH - vodohospodářské
- AT - trvalé kultury
- AP - pole a trvalé travní porosty
- LE - lesní
- NP - přírodní
- MN - smíšené nezastavěného území

RZV - návrh

- BV - bydlení venkovské
- BI - bydlení individuální
- BO - bydlení všeobecné
- BH - bydlení hromadné
- RI - rekreace individuální
- RO - rekreace-oddechové plochy
- RX - rekreace jiná
- OV - občanské vybavení veřejné
- OK - občanské vybavení komerční
- OS - občanské vybavení-sport
- PV - veřejná prostranství všeobecná
- ZS - zeleň sídelní
- ZO - zeleň ochranná a izolační
- ZZ - zeleň-zahrady a sady
- SM - smíšené obytné městské
- DS - doprava silniční
- TW - vodní hospodářství
- TO - nakládání s odpady
- VL - výroba lehká
- VZ - výroba zemědělská a lesnická
- WT - vodní plochy a toky
- AP - pole a trvalé travní porosty
- AT - trvalé kultury
- LE - lesní
- NP - přírodní
- MN - smíšené nezastavěného území

Grafika pozadí

- Hranice katastrálních území
- Vrstevnice doplňková
- Vrstevnice základní
- Vrstevnice zesílená
- Parcely KN
- Vnitřní kresba KM

Limity VTI

- Telekomunikační zařízení
- Sdělovací síť - trasy
- RRS trasy
- Sdělovací síť - OP zařízení MO, MV
- Výškové OP - MO
- plynovod VTL do tlaku 40 barů včetně
- Plyn - PKO kabel
- Objekty na plynovém zařízení
- Bezpečnostní pásmo plynovodu
- Ochranné pásmo plynovodu
- Objekt na rozvodné síti el. energie
- Rozvod el. energie 10 kV
- Rozvod el. energie 22 kV
- OP elektrického vedení
- OP objektů na rozvodné síti el. energie
- Vodojem
- Vodní zdroje
- Vodovodní řad
- Katodová ochrana vodovodu
- Čerpací stanice odpadních vod
- OP ČOV
- Kanalizační řad - bez rozlišení

Limity VDI

- Železniční trať
- OP Železnice
- Silnice I. třídy
- Silnice III. třídy
- OP silnice

Pozn. z důvodu přehlednosti výkresu nejsou zobrazeny:
- trasy STL a NTL plynovodu a jejich OP
- trasy NN el. energie a jejich OP
- lokální trasy teplovodu

Data sdělovacích sítí nejsou rozlišena.
Součástí textové části odůvodnění jsou dále kartogramy:
K5.□Přeložka silnice I/13
K6.□Telekomunikační síť
K7.□Plynofikace
K8.□Energetika
K9.□Vodovody, kanalizace

Limity geologické

- Prognózní zdroje nerostných surovin
- Poddolované území, haldy
- Dobývací prostory
- Výhradní ložisko nerostných surovin
- Chráněné ložiskové území
- Sesuvná území

Limity HŽP

- Staré zátěže
- Brownfields

Vodní režim v území

- Plochy meliorací
- Povodňové riziko
- Q100
- Q050
- Q020
- Q005
- Zvláštní povodeň pod vodním dílem
- Aktivní zóna záplavy
- OP vodních zdrojů
- CHOPAV severně od linie
- Útvar povrchových vod
- Vodní toky a linie
- Rozvodnice

Útvar podzemních vod
– celé řešené území

Limity OPK

- Památné stromy
- ZCHÚ - OP
- Maloplošné ZCHÚ
- Migračně významné území
- NATURA 2000 ptačí oblasti
- NATURA 2000 EVL

ZCHÚ CHKO

- Labské pískovce
- České středohoří

Pozn. součástí textové části odůvodnění jsou dále kartogramy:
K1.□Krajinný ráz
K2.□Typické krajinné celky
K3.□Porovnání ÚSES
K4.□Zonace CHKO

Ostatní limity, hodnoty a údaje o území

- Starý úkryt CO
- Objekty PČR
- Válečné hroby
- Nemovité kulturní památky
- Archeologické nalezliště
- Rozhledna, výhledy
- Významné místní dominanty
- Významné stavby lid. arch.
- Historicky významné stavby
- Další lokální stavební hodnoty
- Pásmo kolem hřbitova

Na celém správním území je zájem Ministerstva obrany posuzován z hlediska povolování konkrétních druhů staveb. Viz textová část odůvodnění.

Označení správního orgánu, který územní plán vydal:	**Zastupitelstvo Města Jílové**
Jméno a příjmení, funkce, podpis oprávněné úřední osoby pořizovatele:	**Otisk úředního razítka:**
Nabytí účinnosti územního plánu:	

ÚZEMNÍ PLÁN JÍLOVÉ

Koordinační výkres
duben 2023, návrh pro opakované veřejné projednání

Tisk - JIŽNÍ část
M 1:5000

Výkres č.
o1

Zpracovatel:

Projektant:
Ing.arch. Tomáš Russe
ČKA 03228

Návrh ÚSES:
Ing. Alena Šimčíková
ČKA 01845

Paré:

S