



Město Jílové

PSČ 407 01

Město Jílové zveřejňuje podle § 39 odst. 1 zák. č. 128/2000 Sb., o obcích (obecní zřízení), ve znění pozdějších předpisů:

záměr prodat z majetku města Jílové pozemek v k. ú. Modrá u Děčína, a to část p. p. č. 910/2 – zahrada o výměře 184 m², dle geometrického plánu č. 431-38/2018 (viz níže) se jedná o oddělenou část nově označenou jako p. p. č. 910/14.

VÝKAZ ODSAVADNĚHO A NOVĚHO STAVU ODĚJŮ KATASTRU NEMOVITOSTÍ											
Odsavadněný stav						Nový stav					
Číslo pozemku katastr. území	Výměra pozemku	Druh pozemku	Číslo pozemku katastr. území	Výměra pozemku	Druh pozemku	Typ stavby	Číslo pozemku katastr. území	Výměra pozemku	Druh pozemku	Typ stavby	Číslo pozemku katastr. území
910/2	184 m ²	zahrada	910/2	14 m ²	zahrada	P					
			910/14	184 m ²	zahrada	P	910/2	184 m ²			

Výkaz odějů o boritkových podbě ekologických jednotkách (BPEJ) k parcelám nového stavu									
Parcely čísla pozemku					Parcely čísla pozemku				
katastr. území	zpracování evidence	Kód BPEJ	Výměra pozemku (m ²)	BPEJ (m ²)	katastr. území	zpracování evidence	Kód BPEJ	Výměra pozemku (m ²)	BPEJ (m ²)
5042		550H	14 m ²		910/14		550H	184 m ²	

Sestava státního úřadu ÚJK
Číslo souř. Souřadnice pro zápis na KN
Y X Kód kv. Poznámka

1. ú. Modrá u Děčína (597634)
45-53 756644.42 965722.80 4 dřevěný lesík
55-59 756553.39 965714.19 4 pot. dřevěný lesík
55-110 766101.14 965731.56 4 dřevěný lesík
1 756684.54 965724.07 4 kovářská tvůř.

GEOMETRICKÝ PLÁN pro rozdělení pozemku	Geometrický plán vypracoval: Ing. Tomáš Pláček	Geometrický plán schválil: Ing. Tomáš Pláček
Číslo plánu: 431-38/2018	Číslo plánu: 1326/1995	Číslo plánu: 1326/1995
Dne: 25.3.2018	Dne: 9.4.2018	Dne: 36/2018
Podpis: (podpis)	Podpis: (podpis)	Podpis: (podpis)
Vykazoval: Ing. Tomáš Pláček, 27. listopadu 34, 76200 42280 Líbeň 6	Kancelář: (podpis)	Kancelář: (podpis)
Číslo plánu: 431-38/2018	Kancelář: (podpis)	Kancelář: (podpis)
Číslo: 10001	Kancelář: (podpis)	Kancelář: (podpis)
Číslo: Jílové	Kancelář: (podpis)	Kancelář: (podpis)
Kancelář: Modrá u Děčína	Kancelář: (podpis)	Kancelář: (podpis)
Možná tel.: (tel.)	Kancelář: (podpis)	Kancelář: (podpis)
Seznam všech parcel byl ověřen pomocí satelitní snímky a vzhledem k jejich malé velikosti, není možno ověřit každý pozemek zvlášť.	Kancelář: (podpis)	Kancelář: (podpis)
VŠE SKLÁDANÉ STAVĚNÍ	Kancelář: (podpis)	Kancelář: (podpis)

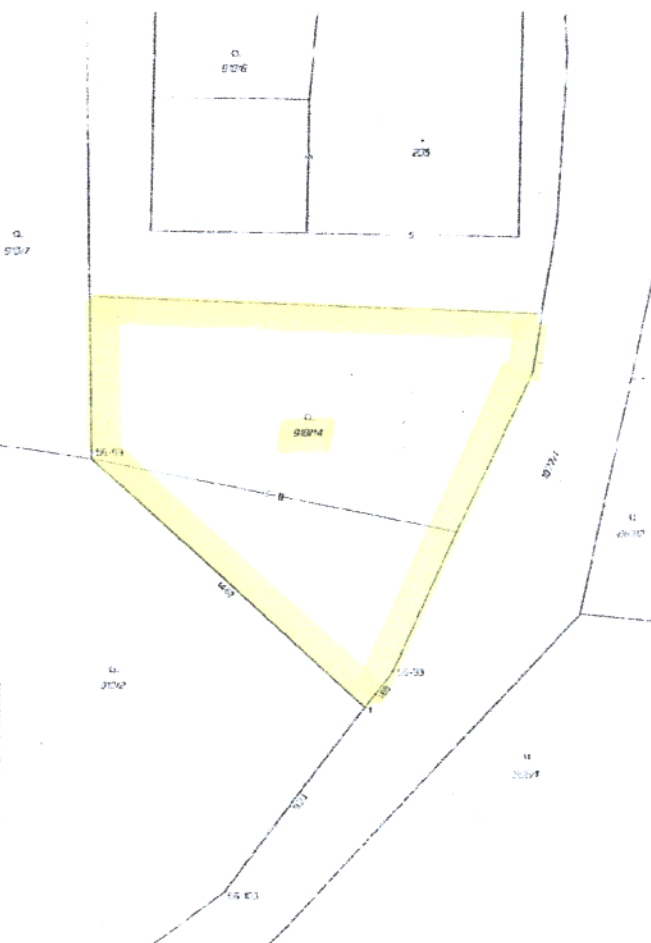

K výše uvedenému záměru je možné doručit na MěÚ Jílové (Mírové náměstí 280, 407 01 Jílové) případné návrhy nebo připomínky do 09.05.2018, a to v písemném vyhotovení.

Město Jílové
IČO: 00281408
407 01 Jílové

Miroslav Kalvas
starosta města, v.r.

Vyvěšeno na úřední desce dne: 11.04.2018
Sejmuto z úřední desky dne:
.....

Bližší informace k záměru a případným podmínkám prodeje (převodu) lze získat na MěÚ Jílové, Mírové nám. 280, Jílové, Odbor správy majetku a životního prostředí, 2. patro, kancelář č. 31 – pozemky, tel.: 412 557 711, 412 557 726