



Město Jílové

PSČ 407 01

Město Jílové zveřejňuje podle § 39 odst. 1 zák. č. 128/2000 Sb., o obcích (obecní zřízení), ve znění pozdějších předpisů:

záměr prodat z majetku města Jílové pozemek v k. ú. Modrá u Děčína, a to část p. p. č. 863/4 (travní porost), dle GP č. 425-62/2017 se jedná nově oddělenou p. p. č. 863/8 o výměře 61 m² přiléhající k RD Modrá čp. 84 (viz snímek níže).

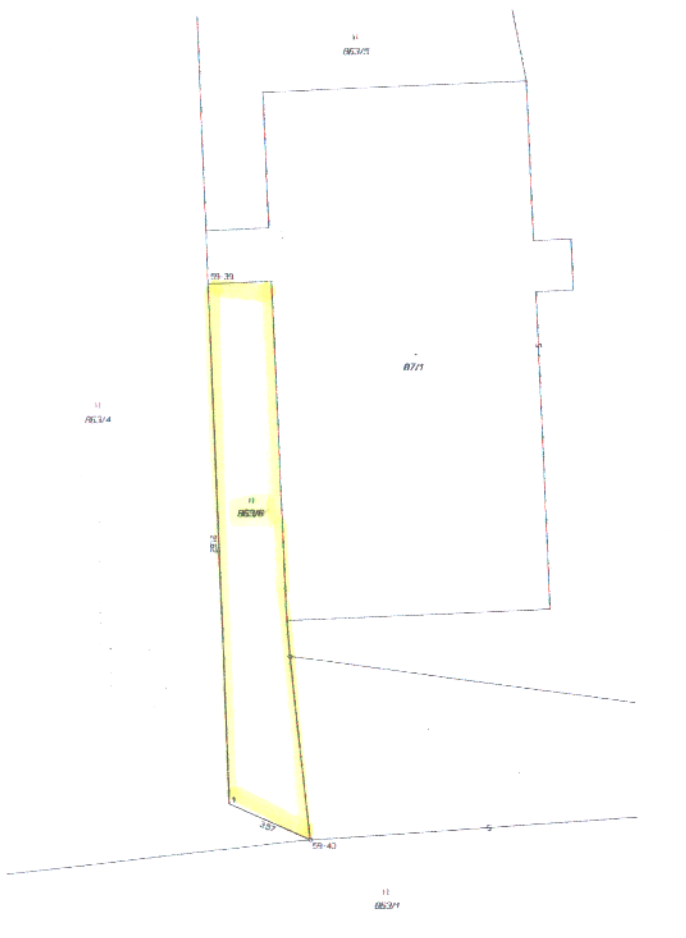

VÝKAZ DOSAVIDNÍHO A NOVÉHO STAVU ÚDAJŮ KATASTRU NEMOVITOSTÍ										
Označení pozemku spec. právním	Osvědčený stav		Osvědčený pozemek spec. právním	Nový stav		Typ stavby	Parcelní číslo podle katastru nemovitostí			Osvědčený důl
	Výměra parcely	Druh pozemku		Výměra parcely	Druh pozemku		Způsob využití	Číslo parcely v katastru nemovitostí	Číslo katastrálního újezdu	
863/4	35,72	travní p.	863/4	35,11	travní p.	2	863/4	10001	61	
			863/8	61	travní p.	2				
	35,72			35,72						

Výkaz údajů o benitovaných půdně ekologických jednotkách (BPEJ) k parcelám nového stavu										
Parcelní číslo podle katastru nemovitostí					Parcelní číslo podle katastru nemovitostí					
Kód BPEJ	Výměra parcely	BPEJ na důl parcely	Kód BPEJ	Výměra parcely	BPEJ na důl parcely	Kód BPEJ	Výměra parcely	BPEJ na důl parcely	Kód BPEJ	Výměra parcely
55011	35,11	863/8	55011	61						

Seznam souřadnic (S-JTSK)
 Odb bodu Souřadnice pro zápis do KN
 Y X Kod kv. Poznámka

I.ú. Modrá u Děčína (597834)
 59-39 756744,47 965736,39 4 roh budovy
 59-40 756740,40 965759,37 4 písek, hran, znak
 1 756743,71 965757,87 3 skopek plotu

GEOMETRICKÝ PLÁN PRO	Identifikační plán nově vzniklého pozemku	Seznam nově vzniklého pozemku
rozdělení pozemku	Jedn. přír. Ing. Tomáš Pláček Datum platnosti: 1326/1995 Dne: 9.5.2017 Datum: 6/2017	Jedn. přír. Ing. Tomáš Pláček Datum platnosti: 1326/1995 Dne: 16.5.2017 Datum: 6/2017
Vypracoval: Ing. Tomáš Pláček Za Božanovic 1476/90 40502 Děčín 5	Katastrální úřad státní a občanské právní KP Děčín KÚ pro Ústecký kraj Katastrální úřad PGP 390/2017-502 2017.05.15 11:22:03 CEST	
Dělo číslo: 425-62/2017 Okres: Děčín Obec: Jílové Katastrální úřad: Modrá u Děčína Měrový list: Ústí nad Labem 2-2/34 Číslo: 1476/90 Číslo: 1476/90 Číslo: 1476/90	Ústřední úřad katastrálního úřadu Ústí nad Labem Číslo: 1476/90 Číslo: 1476/90 Číslo: 1476/90	
Viz seznam souřadnic	Ústřední úřad katastrálního úřadu Ústí nad Labem Číslo: 1476/90 Číslo: 1476/90 Číslo: 1476/90	

K výše uvedenému záměru je možné doručit na MěÚ Jílové (Mírové náměstí 280, 407 01 Jílové) případné návrhy nebo připomínky do 07.06.2017, a to v písemném vyhotovení.

Město Jílové
IČO: 00261408
407 01 Jílové @
Miroslav Kalvas
starosta města, v.r.

Vyvěšeno na úřední desce dne: 18.05.2017
Sejmuto z úřední desky dne:

Městský úřad Jílové
Mírové náměstí 280
407 01 JÍLOVÉ

Blíže informace k záměru a případným podmínkám prodeje (převodu) lze získat na MěÚ Jílové, Mírové nám. 280, Jílové, Odbor správy majetku a životního prostředí, 2. patro, kancelář č. 31 – pozemky, tel.: 412 557 711, 412 557 726, e-mail: poz@mujilove.cz